



ベトナム航空で行く

ダナン ホイアン



おすすめポイント

- ポイント 1** **フルサービスキャリア!
ベトナム航空利用**
追加代金でビジネスクラスもご用意!
- ポイント 2** **往復専用車送迎&日本語ガイド付き!**
お客様グループだけの専用車移動で時間を無駄にしません!
- ポイント 3** **24時間日本語ダイヤル設置!**
日本語&日本人スタッフがお客様の滞在をサポート!
夜間の緊急時も安心です!
- ポイント 4** **お並び席・お近く席を確約!**
※窓側・通路側及び座席番号の指定、事前の座席番号回答は出来ません。
※ご予約時の空き状況によります。
- ポイント 5** **嬉しいホテルでの毎朝食!**
- ポイント 6** **ベトナムお土産
セットプレゼント!**
※添い寝子供/幼児は対象外



※お土産の一例

日次 5日間	スケジュール・宿泊地・食事
1	<p>10:00 関空発ベトナム航空にて、空路ハノイまたはホーチミンへ▶ →ハノイまたはホーチミン着後、各自でお乗り継ぎ</p> <p>16:00~16:10 べトナム航空にて、空路ダナンへ▶</p> <p>17:20~17:30 ダナン着後、専用車にてホテルへご案内 または</p> <p>09:30 関空発(VN335便)直行便でダナンへ▶</p> <p>12:25 ダナン着後、専用車にてホテルへご案内</p> <p>※関西国際空港~ダナンの直行便利用は日、月、木曜日出発のみ(7月以降水曜日出発も可)</p> <p>○指定スーパーまたは指定お土産店に立ち寄り可能!(往路または復路のいずれかで4つのうち1店舗のみ選択可。滞在時間30分) 〈立ち寄り可能店舗〉[スーパー]ビンコムプラザダナン、ロッテマート [お土産店]HANTOU SHOP、BONG SEN ※現地到着後に担当ガイドへご希望をお伝えください。</p> <p>○指定お土産店で使える10%割引クーポン付!(1グループで1枚)</p> <p>○現地申込オプション「ガイドレンタル」割引クーポン付き! (1グループで1回) ダナンまたはホイアン泊 <input checked="" type="checkbox"/> <input checked="" type="checkbox"/></p>
	<p>ホテルにて朝食</p> <p>終日:自由行動(オプションルツアー等でお楽しみください)</p> <p>ダナンまたはホイアン泊 <input checked="" type="checkbox"/> <input checked="" type="checkbox"/></p>
2 3	<p>ホテルにて朝食</p> <p>出発まで自由行動(チェックアウト時間はホテルにより異なります)</p> <p>夕~夜:専用車にて空港へご案内</p> <p>18:10~18:40 だナン発べトナム航空にて、空路ハノイまたはホーチミンへ▶ →ハノイまたはホーチミン着後、各自でお乗り継ぎ</p> <p>機中泊 <input checked="" type="checkbox"/> <input checked="" type="checkbox"/></p>
	<p>00:10~00:15 ハノイまたはホーチミン発べトナム航空にて、空路大阪へ▶</p> <p>06:40~07:20 関西空港着。着後、解散</p> <p>または</p> <p>01:10 だナン発(VN336便)直行便で関西空港へ▶</p> <p>07:55 関西空港着。着後、解散</p>
5	<p>■利用予定航空会社:ベトナム航空(エコノミークラス)</p> <p>■食事:5日間 朝食3回/昼食0回/夕食0回 ※機内食除く</p> <p>■添乗員:同行はしませんが、現地日本語係員がお世話いたします。</p> <p>■最少催行人員:1名(お1人様でご参加の場合、1人部屋追加代金と1人催行代金が必要となります。)</p>

ご案内

※旅程について:発着時間及び交通機関、日程等は現地事情により変更になる場合があります。

※海外危険情報について:渡航先(国または地域)によっては外務省海外危険情報等、安全関係の情報が与えられている場合があります。お申し込みの際に販売店にご確認ください。

全行程 専用車 &
日本語ガイドでご案内

麗しのベトナム

計9回の
食事付き!

2つの世界遺産
観光付!

ダナン/ホイアンを巡る 5日間

Day
2

「ホイアン旧市街&ミーソン遺跡」 世界遺産観光へご案内

見どころ① 日本橋

来遠橋、通称「日本橋」17世紀に日本人移住者によって建設されたといわれるこの橋は、ユネスコ世界遺産としてホイアンを象徴する観光名所の一つです。

見どころ② フーンフンの家

18世紀に建てられたこの建物は、日本橋同様ベトナム、中国、日本の建築様式が融合した独特のデザイン。貿易で栄えた当時のホイアンの面影や商人の生活様式を垣間見ることができる貴重な建築遺産です。

見どころ③ 海のシルクロード博物館

ホイアン旧市街にある博物館。博物館自体がホイアンの伝統的な建築様式を持つ歴史的な家屋の中にあり、16世紀から18世紀にかけ海上貿易によって栄えたホイアンの歴史を感じることができるさまざまな陶磁器や工芸品が展示されています。

見どころ④ 福建会館

17世紀に福建省出身の華僑が建立したもので、中国文化とベトナムの伝統が融合した美しい建築物として知られています。かつてホイアンの中国系コミュニティが社交や宗教儀式、商取引を行うための中心地としての役割を果たしていた場所です。

昼食

「ホテル ロイヤル ホイアン ダナン」で 本格フランス料理

トゥボン川沿いに建つ豪華なブティックホテルで、本格的なフレンチをお楽しみください。



見どころ⑤

ミーソン遺跡

ベトナム中部のクアンナム省に位置する古代チャンパ王国の宗教的な遺跡群で、ヒンドゥー教の神々を祀る寺院が多数存在します。周囲の自然と共にその神秘的な雰囲気を楽しむことができます。



Day
4

ダナン市内観光へ ご案内

見どころ⑥ 五行山

自然と歴史的な寺院が融合した、ベトナムでも有名なパワースポットです。ハイキングを楽しむことで、絶景の展望台からダナン市街や海を一望できます。

見どころ⑦ ダナン大聖堂

ダナン市の中心部に位置する、フランス植民地時代に建設された美しいカトリック教会。完成は1923年、鮮やかなピンク色の外壁とゴシック様式の建築が特徴です。

見どころ⑧ ドラゴン橋

ドラゴンを模したデザインが特徴で、特に週末の夜にはドラゴンの口から火と水を噴出するショーが行われ多くの観光客を魅了しています。また、ダナン市街と海岸を結ぶ重要な交通路でもあり、周辺にはカフェやレストランが豊富です。

昼食
または
夕食

「NGON THI HOA」にて中部ベトナム料理

ダナン名物麺ミークアンなど、このエリアならではの中部ベトナム料理をお召し上がりください。



5つのツアーポイント

- Point 1** 空港送迎、観光巡りすべて日本語ガイド付&専用車でご案内
- Point 2** ホイアン、ミーソン遺跡の2つの世界遺産を含む豊富な観光スポット
- Point 3** 本場ベトナム料理からフランス料理まで多彩なお食事メニューをご用意
- Point 4** アオザイレンタルや灯籠流しなどよりベトナムを感じられる体験も
- Point 5** 余裕あるゆったりしたツアー行程なのでホテル滞在もご満喫

Day 3 有名店でベトナムグルメを堪能

昼食 「PHO THIN」にて牛肉のフォー
ハノイ発祥の有名なフォー専門店。濃厚な牛肉のスープと特有の香ばしい炒めたネギが特徴で、フォーの中でも特に人気の高いお店です。



夕食 「ブリリアントシーフード」にて海鮮料理
エビ、蟹、牡蠣…ビーチリゾートならではのフレッシュなシーフード料理をお楽しみください。



ご案内

- 利用予定航空会社:ベトナム航空(エコノミークラス)
- 食事:5日間 [直行]朝食3回/昼食2回/夕食4回 [乗継]朝食3回/昼食3回/夕食3回 ※機内食除く
- 添乗員:同行はしませんが、現地日本語係員がお世話いたします。 ■最少催行人員:2名

※旅程について:発着時間及び交通機関、日程等は現地事情により変更になる場合があります。
※海外危険情報について:渡航先(国または地域)によっては外務省海外危険情報等、安全関係の情報が出されている場合があります。お申し込みの際に販売店にご確認ください。

日時	スケジュール・宿泊地・食事
5日間	
1	<p>10:00 関空発ベトナム航空にて、空路ハノイまたはホーチミンへ→ →ハノイまたはホーチミン着後、各自でお乗り継ぎ→</p> <p>16:00~16:10 ベトナム航空にて、空路ダナンへ→ 17:20~17:30 ダナン着後、専用車にてホテルへご案内 または</p> <p>09:30 関空発(VN335便)直行便でダナンへ→ 12:25 ダナン着後、専用車にてホテルへご案内 ※関西国際空港~ダナンの直行便利用は日、月、水曜日出発のみ(7月以降水曜日出発も可) ホテルチェックイン後、夕食まで自由行動。 ※フライト時間によっては、先に夕食レストランへご案内後、ホテルチェックインとなります。 専用車で夕食レストランへ。DAO TIEN[ベトナム料理] 夕食後、ホテルへ。 ホイアン泊 <input checked="" type="checkbox"/> 機 <input checked="" type="checkbox"/> 夕</p>
2	<p>朝:ホテルにて朝食 専用車でホイアン旧市街へ ホイアン旧市街観光(下車/約2時間) ○来遠橋(日本橋) ○フーンフンの家 ○海のシルクロード博物館 ○福建会館 ※途中、アオザイレンタル希望者はレンタル店に立ち寄り 観光後、昼食レストランへ フレンチ料理(ホテル ロイヤル ホイアン ダナン内レストラン) 昼食後、ミーソン遺跡へ ミーソン遺跡観光(入場/約2時間) ※入口まで電気カート利用 観光後、ホイアンへ ホイアン名物料理の夕食 夕食後、夜の旧市街散策と灯籠流し体験(約40分) 終了後、ホテルへ ダナン泊 <input checked="" type="checkbox"/> 朝 <input checked="" type="checkbox"/> 昼 <input checked="" type="checkbox"/> 夕</p>
3	<p>朝:ホテルにて朝食 午前:自由行動 専用車で昼食レストランへ。PHO THIN[牛肉のフォー] 昼食後、地元スーパーマーケットにてショッピング ショッピング後、ホテルへ 専用車で夕食レストランへ。ブリリアントシーフード[海鮮料理] 終了後、ホテルへ ダナン泊 <input checked="" type="checkbox"/> 朝 <input checked="" type="checkbox"/> 昼 <input checked="" type="checkbox"/> 夕</p>
4	<p>朝:ホテルにて朝食 専用車でダナン観光へ(約3時間) ◎五行山 ○ダナン大聖堂 ○ドラゴン橋 ☆民芸品店にてショッピング(40分) 夕食レストランへ。ベトナム中部料理 ※乗継便をご利用の場合は昼食のご案内となります。 食後、空港へ</p> <p>18:10~18:40 ダナン発ベトナム航空にて、空路ハノイまたはホーチミンへ→ →ハノイまたはホーチミン着後、各自でお乗り継ぎ→</p> <p style="text-align:right">機中泊 <input checked="" type="checkbox"/> 朝 <input checked="" type="checkbox"/> 夕</p>
5	<p>00:10~00:10 ハノイまたはホーチミン発ベトナム航空にて、空路大阪へ→ 06:40~07:20 関西空港着。着後、解散 または</p> <p>01:10 ダナン発(VN336便)直行便で関西空港へ→ 07:55 関西空港着。着後、解散</p>

◎:入場観光 ○:下車観光 △:車窓観光 ☆:ショッピング

旅行カレンダー・延泊代金は裏表紙をご覧ください。

ホテル・部屋タイプ		利用便	A	B	C	D	E	F	G	H	出発設定除外日
リトルオアシス ホイアン (リトルオアシス デラックス)	ホイアン 1泊										
	ダナン 2泊										
	グランヴィリオリ シティ ダナン (スーパーリアルーム)	経由便	221,800	223,800	223,800	229,800	238,800	243,800	252,800	278,800	なし
		直行便	236,800	238,800	238,800	238,800	239,800	249,800	268,800	306,800	
リトルオアシス ホイアン (リトルオアシス デラックス)	TMSホテルダナン (プレミアシティビュー)	経由便	229,800	232,800	232,800	239,800	248,800	254,800	263,800	290,800	なし
		直行便	244,800	247,800	247,800	248,800	249,800	260,800	279,800	318,800	
	シェラトングランドリゾートダナン (デラックスバイビュー)	経由便	243,800	246,800	246,800	253,800	263,800	269,800	278,800	306,800	5/1~9
		直行便	258,800	261,800	261,800	262,800	264,800	275,800	294,800	334,800	

※ご予約の際は、裏表紙のご案内とご注意を必ずご覧ください。		※1人部屋追加代金:延泊代金を泊数分追加してください。延泊する場合は2倍となります。		グループ割引		
燃油サーチャージ	空港諸税	国際観光旅客税	子供割引代金(2歳以上12歳未満)	幼児旅行代金(2歳未満)	4名様以上のご予約でお1人様 10,000円引!	
上記代金に含まれております。	関西国際空港 直行便現地空港諸税(ダナン)	経由便現地空港諸税	大人・子供 1,000円	お一人様10,000円引	エコノミークラス 一律30,000円 (座席・ベッド・食事なし)	※ご出発までに取消等で4名様未満となった場合は適用外です。※2歳未満の幼児は人数に含まれません。
	大人3,630円 子供1,980円	大人3,500円 子供1,750円				



リゾート(イメージ)



プール(イメージ)



ロビー(イメージ)



フラマリゾート ダナン

デラックス

ホテルタイプ

ダナン

ガーデンスーペリア (40.1㎡)

最大定員: 大人3名または大人2名+子供2名

ここがおすすめ!

- ❁ 美しいダナンビーチに直結! オンザビーチのホテル
- ❁ 緑豊かで広大な敷地! プールはメインとラグーンの種類!
- ❁ 老舗ホテルならではの伝統的なチャム建築様式でベトナムらしさを満喫!
- ❁ マッサージやディナーなどホテル特典が充実!

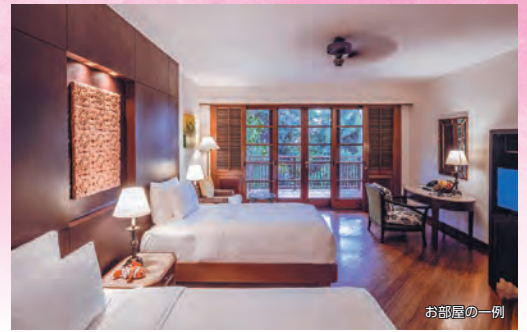

お部屋の一例

ダナンの老舗と言えばここ!

ベトナムらしさが味わえる5ツ星リゾートホテル

ホテルの特典・詳細はこちら▶



リゾート全景(イメージ)



ビーチ(イメージ)



レストラン(イメージ)



グランヴィリオ オーシャンリゾートダナン

デラックス

ホテル・ヴィラタイプ

ダナン

デラックスルーム (40㎡)

最大定員: 大人3名または大人2名+子供2名

ここがおすすめ!

- ❁ 日系ホテルならではの安心感!おもてなしで口コミ高評価多数!
- ❁ 海外では珍しい日本式の大浴場を完備!
- ❁ ビュッフェまたは本格的な日本食が選べる朝食サービス
- ❁ 2~4名利用のヴィラや3~4名利用のスイート等、部屋タイプ充実!



お部屋の一例

ルートイングループ運営の日系リゾートホテル。

日本のおもてなしをダナンで体験!

ホテルの特典・詳細はこちら▶





リゾート(イメージ)



プール(イメージ)



レストラン(イメージ)

pullman プルマンダナン ビーチリゾート

デラックス

ホテルタイプ

ダナン

スーペリアルーム (42㎡)

最大定員: 大人3名または大人2名+子供2名

ここがおすすめ!

- ❖ 全室バスタブ付きで、木のぬくもりを感じる落ち着いた雰囲気のお部屋
- ❖ 口コミ評価が高い朝食ビュッフェが人気!
- ❖ オンザビーチのホテルタイプではダナン市街に一番近い!
- ❖ インフィニティプール越しのビーチが絶景!



お部屋の一例

インフィニティプール&朝食ビュッフェが人気!

市街地へも近い5ツ星リゾート

ホテルの特典・詳細はこちら▶



リゾート(イメージ)



インフィニティプール(イメージ)



レストラン(イメージ)



シェラトン グランド ダナン ビーチ リゾート&スパ

デラックス

ホテルタイプ

ダナン

デラックスベイスью (47㎡)

最大定員: 大人3名または大人2名+子供2名

ここがおすすめ!

- ❖ 全長250メートルの長さを誇る圧巻のインフィニティプール
- ❖ 高級感と暖か味のある色合いで、全室バスタブ付き!
- ❖ 人気のステーキハウスをはじめ、レストランとバーが併せて5つと充実!
- ❖ キッズアクティビティも多く、ファミリー層にも人気!



お部屋の一例

なんといってもロングプールが圧巻!

国際ブランドの安心感がある5ツ星

ホテルの特典・詳細はこちら▶





リゾート(イメージ)



インフィニティプール(イメージ)



ウォーターパーク(イメージ)



お部屋の一例



ダナン 三日月 ジャパニーズ リゾート&スパ

デラックス

ホテルタイプ

ダナン

デラックス オーシャン ビュー (70㎡)

最大定員: 大人3名または大人2名+子供2名

ここがおすすめ!

- ✳️ 日本が誇る「おもてなし」をダナンで体験! 言葉の心配不要!
- ✳️ 全室オーシャンビューのお部屋で広さは70㎡~を誇る!
- ✳️ 大人4名が1室で泊まれる
ファミリーやグループ向けのお部屋もある
- ✳️ 屋内、屋外にウォーターパークを併設! (別料金)

日本式の温浴施設と

本格的なウォーターパークを

兼ね備えた、安心の日系ホテル

ホテルの
特典・詳細は
こちら▶



メインプール(イメージ)



ロビー(イメージ)



ビーチ(イメージ)



お部屋の一例



メリア ダナン ビーチ リゾート

デラックス

ホテルタイプ

ダナン

デラックスルーム (38㎡)

最大定員: 大人3名または大人2名+子供2名

ここがおすすめ!

- ✳️ 美しいノンヌックビーチに立地!
- ✳️ メインプールに加え、写真映えするインフィニティプールも完備!
- ✳️ オンザビーチの5ツ星ホテルの中ではコスパ◎
- ✳️ 専用プールに専用ラウンジが使える
1ランク上のレベルカテゴリーが人気!

美しいビーチとプール、五行山へ

も徒歩圏内! コスパ抜群の

オンザビーチのリゾートホテル

ホテルの
特典・詳細は
こちら▶

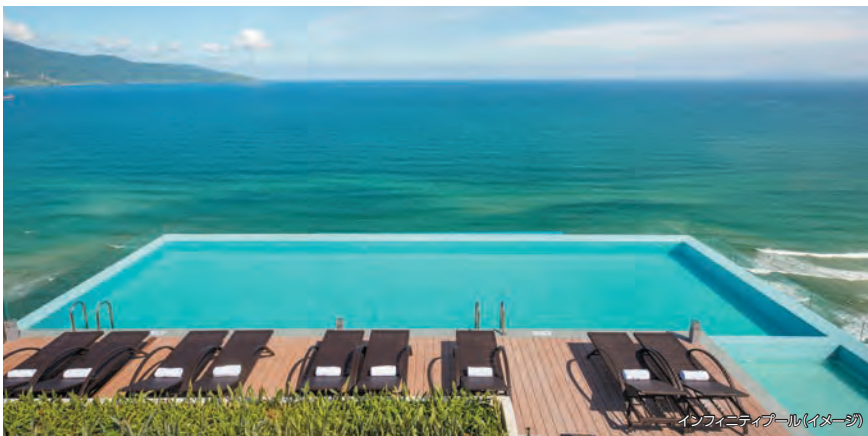

インフィニティプール(イメージ)



レストラン(イメージ)



屋上バー(イメージ)



お部屋の一例



TMS ホテル ダナン

デラックス

ホテルタイプ

ダナン

プレミア スイート シティビュー (45㎡)

最大定員: 大人3名または大人2名+子供2名

ここがおすすめ!

- ✳️ ミーケービーチが目の前的好立地! 空港や市街中心部へもアクセス◎
- ✳️ ルーフトップのインフィニティプールとバーは写真映えスポット
- ✳️ お部屋は全室バルコニー付きで45㎡と広々!
- ✳️ ファミリースイートなら大人4名1室で宿泊可能

ビーチと市街中心部のどちらも

アクセス至便!

スタイリッシュな5ツ星ホテル

ホテルの
特典・詳細は
こちら▶





外観(イメージ)



プール(イメージ)



大浴場(イメージ)



お部屋の一例



グランヴィリオ シティ ダナン

スーペリア

ホテルタイプ

ダナン

スーペリアルーム (25~30㎡)
最大定員: 大人3名または大人2名+子供2名

ここがおすすめ!

- ✿ 日本のルートイングループ運営の日系ホテル!
- ✿ 海外では珍しい日本式の大浴場を完備!
- ✿ ダナン市街地に立地で買い物や食事、散策に便利!
- ✿ 親切なスタッフ対応で高評価多数!

日本人に嬉しいサービスが充実。

市内散策や観光に便利

日系ホテル

ホテルの
特典・詳細は
こちら▶



外観(イメージ)



プール(イメージ)



レストラン(イメージ)



お部屋の一例



ホテル ロイヤル ホイアン ダナン

デラックス

ホテルタイプ

ホイアン

デラックスルーム (30~34㎡)
最大定員: 大人3名または大人2名+子供1名

ここがおすすめ!

- ✿ ホイアン旧市街まで徒歩圏内! ナイトマーケットにも行きやすい!
- ✿ 朝食の種類が豊富。ライブキッチンでの調理、出来立てをお召し上がれます。
- ✿ レトロモダンなお部屋は、ゆっくりおくつろぎいただけます。
- ✿ 日本人に嬉しい個別のバスとシャワー!

ホイアン旧市街やナイトマーケットにも

徒歩圏内。笑顔のスタッフが印象的な

ホスピタリティが高いホテル。

ホテルの
特典・詳細は
こちら▶



外観(イメージ)



ロビー(イメージ)



プール(イメージ)



お部屋の一例



リトル オアシス

デラックス

ホテルタイプ

ホイアン

リトルオアシスデラックス (40㎡)
最大定員: 大人3名または大人2名+子供1名

ここがおすすめ!

- ✿ スタッフの親切さとホスピタリティの高さが高評価
- ✿ 2023年オープンで清潔さが自慢の全室バス付のお部屋
- ✿ 田んぼや川といった豊かな自然の雰囲気味わえる
- ✿ リトルグループ所有のプライベートビーチ、旧市街まで無料シャトルバス運行

ホスピタリティと清潔感が

際立つ! 水牛も見れる

自然豊かな雰囲気が自慢。

ホテルの
特典・詳細は
こちら▶



ビジネスクラス追加料金

240,000円/お1人様あたり

- ※カレンダーK出発日は、280,000円/お1人様あたり
- ※カレンダーJ、L、M出発日は、390,000円/お1人様あたり
- ※出発32日前までにお申込みいただいた場合の料金です。
- ※出発31日前以降の料金はお問い合わせください。



※イメージ ©ベトナム航空

■旅行代金カレンダー ※出発日より旅行代金が異なります。カレンダーと旅行代金表のアルファベットを照合してください。

2026年 5月							2026年 6月							2026年 7月							2026年 8月							2026年 9月						
日	月	火	水	木	金	土	日	月	火	水	木	金	土	日	月	火	水	木	金	土	日	月	火	水	木	金	土	日	月	火	水	木	金	土
3	4	5	6	7	8	9	1	2	3	4	5	6	7	5	6	7	8	9	10	11	3	4	5	6	7	8	9	1	2	3	4	5	6	7
L	D	D	F	D	D	D	E	B	B	B	F	B	B	C	C	C	C	C	C	C	E	G	G	G	G	G	G	C	C	C	C	C	C	C
11	12	13	14	15	16	17	14	15	16	17	18	19	20	12	13	14	15	16	17	18	9	10	11	12	13	14	15	7	8	9	10	11	12	13
D	A	A	A	A	A	A	21	22	23	24	25	26	27	19	20	21	22	23	24	25	16	17	18	19	20	21	22	14	15	16	17	18	19	20
18	19	20	21	22	23	24	28	29	30				26	27	28	29	30	31	23	24	25	26	27	28	29	21	22	23	24	25	26	27		
25	26	27	28	29	30	31							3	4	5	6	7	8	31							29	30	31						
B													D	E					D	E						F	G							

■ベトナム航空利用 ダナン/ホイアン 3泊5日 旅行代金 ※関西国際空港～ダナン直行便(週3便、日、月、木) ※7月以降から水曜日の予約可 (大人お1人様/単位:円)

ホテル名・部屋タイプ	利用便	A	B	C	D	E	F	G	H	I	J	K	L	M	出発 除外日	延泊代金
フアマリゾートダナン (ガーデンスーパー)	経由便	199,800	199,800	204,800	211,800	216,800	229,800	253,800	275,800	294,800	312,800	325,800	344,800	204,800	8/30～9/2	30,000 (9/1～2, 24～27は 36,000)
	直行便	178,800	178,800	186,800	192,800	202,800	209,800	219,800	238,800	287,800	270,800	287,800	313,800	331,800	9/23～27	
グランヴィリオオーシャンリゾートダナン (デラックスルーム/2-3名1室) (スイートルーム/4名1室)	経由便	177,800	177,800	181,800	187,800	191,800	206,800	228,800	249,800	269,800	289,800	300,800	300,800	181,800	なし	20,000
	直行便	155,800	155,800	163,800	170,800	179,800	187,800	196,800	215,800	264,800	247,800	264,800	277,800	308,800		
ブルマダナンビーチリゾート (スーパーアルーム)	経由便	173,800	183,800	188,800	184,800	198,800	203,800	224,800	242,800	275,800	296,800	307,800	297,800	188,800	なし	21,000 (6/1～8/31は24,000)
	直行便	152,800	162,800	170,800	177,800	186,800	188,800	203,800	222,800	271,800	254,800	271,800	266,800	315,800		
シェラトン グランド ダナン ビーチ リゾート&スパ (デラックススイビュ)	経由便	167,800	169,800	175,800	178,800	186,800	197,800	219,800	237,800	263,800	283,800	295,800	-	175,800	5/7～12	18,000
	直行便	146,800	145,800	157,800	164,800	173,800	178,800	190,800	209,800	258,800	241,800	258,800	-	303,800	8/27～29	(7/1～8/31は20,000)
ダナン 三日月 ジャパニーズ リゾート&スパ (デラックスオーシャンビュー/2名1室) (ファミリーオーシャンビュー/3-4名1室)	経由便	165,800	178,800	182,800	179,800	192,800	195,800	217,800	238,800	270,800	290,800	302,800	289,800	182,800	なし	18,000 (6/1～8/31は22,000)
	直行便	144,800	156,800	164,800	171,800	180,800	182,800	197,800	216,800	265,800	248,800	265,800	266,800	309,800		
メリアダナンビーチリゾート (デラックスルーム)	経由便	155,800	161,800	162,800	166,800	175,800	184,800	206,800	227,800	253,800	273,800	284,800	279,800	162,800	なし	14,000 (6/16～8/15は16,000)
	直行便	133,800	139,800	147,800	154,800	163,800	165,800	180,800	199,800	248,800	231,800	248,800	252,800	292,800		
TMSホテルダナン (プレミアムスイート/2-3名1室) (2ベッドルームファミリースイート/4名1室)	経由便	146,800	148,800	150,800	158,800	161,800	175,800	197,800	217,800	238,800	258,800	270,800	270,800	150,800	なし	11,000 (5/30, 6/6, 13, 20, 27, 7/11は14,000)
	直行便	124,800	127,800	132,800	139,800	148,800	156,800	165,800	184,800	233,800	216,800	233,800	245,800	278,800		
グランヴィリオ シティ ダナン (スーパーアルーム)	経由便	133,800	134,800	138,800	144,800	148,800	163,800	184,800	204,800	225,800	246,800	257,800	257,800	138,800	なし	7,000 (5/30, 6/6, 13, 20, 27, 7/11は8,000)
	直行便	112,800	113,800	120,800	127,800	136,800	144,800	153,800	172,800	221,800	204,800	221,800	229,800	265,800	9/1	
ホテル ロイヤル ホイアン ダナン (デラックスルーム)	経由便	154,800	154,800	158,800	164,800	169,800	183,800	205,800	223,800	246,800	266,800	278,800	278,800	155,800	なし	11,000
	直行便	132,800	132,800	140,800	147,800	156,800	164,800	173,800	192,800	241,800	224,800	241,800	247,800	286,800		
リトルオアシスホイアン (リトルオアシスデラックス)	経由便	158,800	158,800	163,800	169,800	173,800	188,800	209,800	228,800	250,800	271,800	282,800	282,800	163,800	なし	13,000
	直行便	137,800	137,800	145,800	152,800	161,800	169,800	178,800	197,800	246,800	229,800	246,800	252,800	290,800		
添い寝(ノーベッド)子供代金	経由便	104,800	104,800	104,800	114,800	114,800	134,800	134,800	169,800	169,800	201,800	201,800	201,800	104,800	なし	別途朝食代金 ※要問合せ
	直行便	82,800	82,800	89,800	96,800	102,800	114,800	119,800	138,800	164,800	172,800	164,800	181,800	235,800		

※ご予約の際は、裏表紙のご案内とご注意を必ずご覧ください。 ※1人部屋追加代金:延泊代金を泊数分追加してください。延泊する場合は2倍となります。

燃油サーチャージ	空港諸税	国際観光旅客税	子供割引代金(2歳以上12歳未満)	幼児旅行代金(2歳未満)
上記代金に含まれております。	関西国際空港 直行便現地空港諸税(ダナン) 経由便現地空港諸税	大人・子供 1,000円	[A～J]お一人様10,000円引 [K～M]お一人様15,000円引	エコノミークラス 一律30,000円 (座席・ベッド・食事なし)
	大人3,630円 子供1,980円			
	大人3,500円 子供1,750円			
	大人5,500円 子供2,750円			

ひとり旅

ひとり旅(1名様)ご参加の方は、延泊代金を泊数分追加してください。延泊する場合は2倍となります。さらに、1名様催行追加代金として、[ダナン]16,000円 [ホイアン]22,000円が別途必要です。

■ご案内と注意

空港諸税・ビザ(査証)・パスポート(旅券)	燃油サーチャージ	子供代金	幼児代金
<ul style="list-style-type: none"> ●販売店でお支払頂くもの:関西国際空港諸税:大人3,630円/子供1,980円/幼児無料、国際観光旅客税:1,000円/大人・子供同額/幼児無料、直行便現地空港税:大人3,500円/子供1,750円/幼児無料、経由便現地空港税:大人5,500円/子供2,750円/幼児無料 ●日本国籍かつ観光目的で45日以内の滞在は査証不要 ●パスポートの残存期間:ベトナム入国時にパスポートの有効期限6ヶ月 また、パスポート番号、発行年月日を控えて、予備のパスポート用写真をお持ちになることをおすすめします。 	航空会社が課す燃油サーチャージは、旅行代金に含まれております。燃油サーチャージとは航空会社が国土交通省に申請し認可を受け、航空券代金とは別に取受する運賃です。なお燃油サーチャージは燃油価格の変動により変更・廃止・新設されても、増額分の追徴ならびに廃止を含む減額分の払い戻しはございません。	記載されている子供代金とは、旅行出発時に2歳以上12歳未満のお子様にご利用されます。●子供代金:基本コースの航空座席・食事・ベッドなどをご利用できません。●ノーベッド子供代金:基本コースの航空座席をご利用し、1室に大人2名様と同室する子供はベッドをご利用できませんが朝食のご利用はできません。●ホテルの特典は付きません。	記載されている幼児代金とは、旅行出発時に2歳未満のお子様にご利用されます。●基本コースの航空座席、朝食、ホテルの特典、ベッドなどはご利用になれません。

マークの見方	スケジュール表における時間帯の目安
<input type="checkbox"/> 朝食付 <input type="checkbox"/> 昼食付 <input type="checkbox"/> 夕食付 <input type="checkbox"/> 機内食 <input type="checkbox"/> 食事なし	早朝 04:00～ 朝 06:00～ 午前 08:00～ 午後 12:00～ 夕刻 16:00～ 夜 18:00～ 深夜 23:00～

■レインボーツアーデジタルパンフレット

その他ツアーはこちらからご覧いただけます。
ホームページをクリック

レインボーツアー

■ご旅行条件(要旨) お申込の際は、別途交付する詳細旅行条件書をお受け取りください。

- 募集企画旅行契約

この旅行は、国際開発株式会社(観光庁長官登録旅行業第275号、以下当社といいます)が企画実施する旅行であり、この旅行に参加されるお客様は当社と募集企画旅行契約を締結することになります。募集企画旅行契約の内容・条件は、パンフレット、本旅行条件書、出発前にお渡しする最終旅行日程及び当社旅行契約約款によります。

2.旅行のお申し込み
当社所定の旅行申込書に所定の事項を記入の上、右記の申込金または旅行代金全額を添えてお申し込みいただきます。お申込金は旅行代金、取消料又は違約金のそれぞれの一部または全部として取扱います。

3.旅行契約の成立時期
旅行契約は、当社が第2項のお申し込みまたは旅行代金を受領した時に成立するものといたします。(通信契約の場合を除きます。)

4.旅行代金に含まれるもの
(1)旅行日程に明示した航空、船舶、鉄道等利用交通機関の運賃(コースにより等級が異なります)(2)旅行日程に含まれる送迎バス等の料金(空港・埠頭と宿泊場所、旅行日に「お客様負担」と表記してある場合を除きます)(3)旅行日程に明示した観光の料金(リソース料金・ガイド料金・入場料)(4)旅行日程に明示した宿泊の料金及びサービス料金(2人部屋に2人ずつの宿泊を標準とします)(5)旅行日程に明示した食事の料金・サービス料金(6)手荷物の運賃(お1人様1人スツーカー)1人スツーカー1個の手荷物運賃(お1人様20kg以内が原則となっておりますが、方面によって異なりますので詳しくは係員におたずね下さい)手荷物の運送は当該運送機関が行い、当社が運送機関に運送委託手続きを代行するものです。(7)添乗員付コースの添乗員の同行費用(別添付諸費用)お客様のご都合により、一部利用されなくても原則として払戻しはいたしません。

5.旅行代金に含まれないもの
前第4項のほかは旅行代金に含まれません。その一部を例示いたします。
(1)超過手荷物料金(規定の重量・容量・個数を超える分について)(2)クリーニング代、電報電話料、ホテルのボーイメイト等に対する心付け、その他追加料金等個人的性質の諸費用及びそれに伴うサービス料(3)渡航手続関係諸費用(旅券印紙代・査証料・予約控種別金・渡航手続取扱い料金)(4)お一人部屋を使用される場合の追加代金(5)ご希望の参加されるオプションツアー(別途料金の小旅行)の料金(6)日本国内の空港施設使用料(7)日本国内におけるご自宅から発着空港までの交通費・宿泊費(8)旅行日程中の空港税(日本国内通行税を含む)、但し、空港税等を含んでいることが表記されているコースを除きます(9)運送機関の課す付加運賃料金(6)当社は別途定める契約内容の重要な変更が生じた場合は、旅行代金に一定の率を乗じた変更保証額を支払います。詳しくは、別途交付する詳細旅行条件書でご確認ください。

7.旅行条件・旅行代金の基準
この旅行条件は2026年3月1日を基準としています。また旅行代金は2026年3月に発効のIIIT運賃及び2026年3月1日現在有効な普通航空運賃、適用規則に基づいて算出しています。

8.旅行契約の解除・払戻し
お客様は次に定める取消料をお支払いいただくことにより、いつでも旅行契約を解除することができます。

契約解除の日	取消料(お1人様)
旅行開始日がピーク時の旅行であって、旅行開始日の前日から起算してさかのぼって40日目にあたる日以降31日目にあたる日まで	ピーク時に旅行を開始する場合旅行代金の10%
旅行開始日の前日から起算してさかのぼって30日目にあたる日以降31日目にあたる日まで	旅行代金の20%
旅行開始日の前々日以降当日(旅行開始前)	旅行代金の50%
旅行開始後または無連絡不参加	旅行代金の100%

注)「ピーク時」とは、12月20日から1月7日まで、4月27日から5月6日まで及び7月20日から8月31日までをいいます。

個人情報の取扱

旅行申し込みの際に提出された、申込書に記載された個人情報について、お客様とのご連絡に利用させていただきます。その他、お客様がお申込み頂いた旅行において運送・宿泊機関等の提供するサービス手配、およびそれらのサービスを受領するための手続きに必要な範囲内で利用させていただきます。

国際開発株式会社

観光庁長官登録旅行業第275号

東京予約センター
〒101-0043
東京都千代田区神田富山町10-2
アセント神田 1階
TEL.03-3526-7077
(販売代理店専用ダイヤル)

名古屋・大阪予約センター
〒550-0013
大阪府大阪市西区新町1丁目13-3
四ツ橋KFビル 2階
TEL.06-6533-5731
(販売代理店専用ダイヤル)

福岡予約センター
〒810-0001
福岡県福岡市中央区天神2-3-10
天神パインクレスト719号
TEL.092-600-4371
(販売代理店専用ダイヤル)

旅行業公正取引協議会 会員

お問い合わせ・お申込みは下記まで (受託販売)

旅行業務取扱管理者とは、お客様の旅行を取り扱う営業所での取引に関する責任者です。この旅行契約に関し、担当者からの説明にご不明な点があれば、ご連絡なく記載の旅行業務取扱管理者にお尋ねください。